

2020年度 保存版 講座 イベント案内

主催/流山市企画政策課男女共同参画室

わたしへのごほうび講座 ～わたしをもっと好きになるきらめきレッスン～

日程変更 11月5日～ (毎木曜全7回講座) 10:00～12:00 生涯学習センター (流山エルズ)

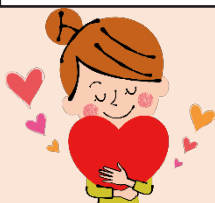

毎年人気の講座です。最近、自分のために時間を使っていますか？
結婚・出産・子育てと目まぐるしくライフスタイルが変化中、がんばりすぎている自分にごほうびをあげませんか？
子育て中の時間を活かして、これからの一歩を踏み出す準備講座です。

■対象・定員 就学前のお子さんを持つ女性25名

講師：西山恵美子さん (国立女性教育会館客員研究員) 花崎晶さん (ヨーガトレーナー&心理カウンセラー) ほか

男女共同参画週間記念事業 森田ゆりさん講演会 「DVと子ども虐待」

日程変更 2021年2月6日(土) 13:30～15:30 生涯学習センター (流山エルズ)



相次ぐ子ども虐待事件の背景には、母親へのDVがありました。
家庭における男女平等が支配とコントロールにより破壊される時、DVや子どもへの虐待が引き起こされます。
虐待防止と当事者の回復に誰もができることを考えます。

■定員 150名

講師：森田ゆりさん
(作家/エンパワメント・センター主宰)



情報紙編集講座 ～編集の基礎を学ぼう～

6/3 (水) 10:00～12:00 中央公民館 (文化会館)

情報紙作りの基礎や、取材の方法・写真の撮り方などを専門家から学びます。
PTAや地域活動などの広報に役立ちます。

講師：紅谷りかさん (フリーライター)

■定員 15名

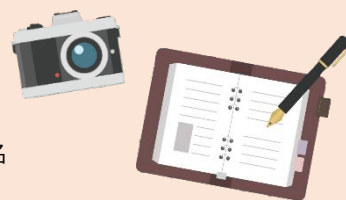

ハラスメントセミナー「見えない暴力」による支配 ～精神的暴力の正体と脅威～

7/3 (金) 10:00～12:00 南流山センター



家庭や身近な人との人間関係で悩みを抱える人は増えています。
その悩みの元にDVやモラル・ハラスメントが潜んでいることがあります。
ハラスメントについて様々な角度から一緒に考えてみましょう。

■対象・定員 女性25名

講師：高山直子さん (カウンセリング&サポートサービスNカウンセラー)

講座 イベント案内

主催/流山市企画政策課男女共同参画室

仕事復帰応援セミナー ～あなたが輝くキャリアデザイン～

9/11・9/18・9/25 (毎金曜全3回講座) 10:00～12:00 南流山センター

子育てと仕事の両立は難しいと感じ、再び働きたいという思いはあってもなかなか一歩踏み出せない状況はありませんか。自分の強みを知り、自分らしいキャリアを考える講座です。

■対象・定員 働きたいと考えている女性25名

講師：福沢恵子さん(ジャーナリスト) 林元子さん(産業カウンセラー)
棚橋あきらさん(ファイナンシャルプランナー)



女性のための課題解決セミナー ～仕事・地域づくりに役立つチカラをつける～

10/1・10/8・10/15・10/22 (毎木曜全4回講座) 10:00～12:00

生涯学習センター(流山エルズ)



地域や職場の課題を発掘・解決するなど政策・方針決定の場等へ参画するための会議術、コミュニケーションについて学びます。自らが持っている力に気づき、仕事や地域づくりに活躍できるチカラを養う講座です。

■対象・定員 女性25名

講師：田端八重子さん(一般社団法人GEN・J代表理事)
杉村郁雄さん(NPO法人日本ファシリテーション協会会員)ほか

宝井琴桜 講談で語る与謝野晶子の生涯

11/8(日) 13:30～16:00 生涯学習センター(流山エルズ)

「みだれ髪」「君死にたまふことなかれ」など多数の作品を残した与謝野晶子の生涯を講談で語ります。 ※終了後、参加者同士で楽しくおしゃべりする時間があります。

■定員 70名

講師：宝井琴桜さん(講談師)ほか



パスクール2020 ～パパの手で作る赤ちゃんのハッピータイム～

11/15・11/29・12/6(日) 10:00～12:00 生涯学習センター(流山エルズ)

パパと赤ちゃんのベビーダンスと楽しい夫婦の時間です。

12/6の公開講座は、絵本の読み聞かせとDJで、クリスマス気分をファミリーでお楽しみください。

■対象・定員 11/15・11/29は首が座っている生後3か月からハイハイまでの乳児と父親、母親20組40名

講師：古澤里美さん(NPO法人ネットワークBear理事長) 田中由美子さん(日本ベビーダンス協会代表理事)
西村直人さん(NPO法人えほんうた・あそびうた代表理事)ほか



男女共同参画啓発パネル展 3/2(火)～3/8(月) 南流山センター

男女共同参画社会について考えるパネル展です

講座の詳細、申込み方法については、市内公共施設に配架する各講座のチラシや広報ながれやまでお知らせします。

ご注意

- * 事情により事業内容等が変更になる場合があります。あらかじめご了承ください。
- * 年間事業保存版のため、この情報をご覧になった時点で受付が終了している場合があります。
- * 「NPO法人パートナーシップながれやま」が企画・運営する講座、イベントが含まれています。

問合せ 流山市企画政策課男女共同参画室 04-7150-6064